Запам'ятай

Торгівля в Україні є доволі розвинутою і відіграє важливу роль у господарстві. Вона належить до третинного сектору економіки та задовольняє потреби населення в різноманітних товарах та послугах.

Підприємства роздрібної торгівлі в Україні розташовані нерівномірно. Найбільша їхня кількість сконцентрована в місті Київ, Київській, Харківській, Одеській та Львівській областях.

На такий нерівномірний розподіл торговельних підприємств впливають декілька чинників. Головним із них є споживчий.

В Україні також розвинена зовнішня торгівля. Її основними показниками є експорт та імпорт.

Загальний обсяг експорту товарів та послуг 2022 року становив 44,1 млрд доларів, а імпорту — 55,3 млрд доларів.

Вагому частку в експорті зайняла продукція сільського господарства та харчової промисловості.
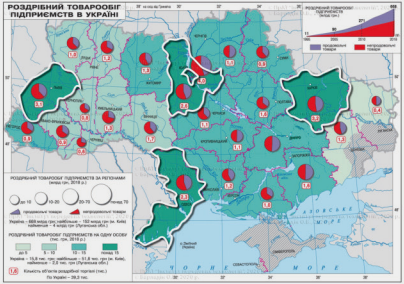
Значну частку в імпорті товарів становила продукція машинобудування.